

20

RELATÓRIO
SOCIAL

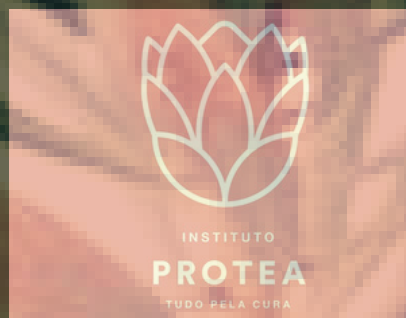

18

O INSTITUTO PROTEA



equipe

Diretoria e Time interno

Anna Gabriella Chagas Antici - Diretora-Presidente

Eleonora Antici R. de Souza - Diretora Financeira

Marta Wermelinger - Diretora Executiva

Raffaella Antici - Diretora Jurídica

Jaqueline Lambert - Estagiária Área de Comunicação e
Captação de Recursos

Jéssica Domingos - Estagiária Área Financeira

• Conselho Consultivo e Conselho Fiscal

Claudia de Freitas Vidigal

Cristiane Feijó Uflacker

Maria Cecília Almeida e Silva E. Lins

Maria Lucia Vidigal

Monica Ferro

• Conselho Médico

Dr. Sérgio Daniel Simon - Presidente do Conselho Médico

Dr. Silvio Eduardo Bromberg

Dr. Sidnei Epelman etc.



ÍNDICE

1. Carta da Presidente
2. Instituto Protea
 - 2.1 Panorama do Câncer de Mama no Brasil
 - 2.2 Quem somos
 - 2.3 Forma de atuação
3. Projeto PROTEA AMAR
 - 3.1 Sobre o projeto
 - 3.2 Resultados 2018
4. Demonstrativo Financeiro
5. Parceiros e Mantenedores
6. Agradecimentos
7. Quer fazer parte do Instituto PROTEA? collection accompanied by storytelling visual campaigns.

75%

our clients

have contributed to this years net profit

25%

partnerships

have led us to become the top independent local group

CHART 3.5 GROWTH CHART FOR YEAR 2019

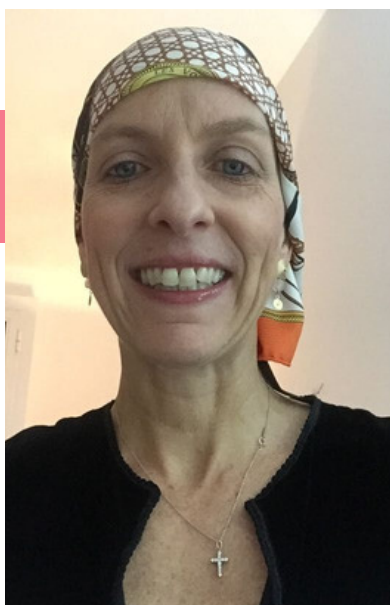

CARTA DA PRESIDENTE

Gabriela Antici

O câncer faz parte da minha história. Minha avó materna teve câncer de mama, se tratou e ficou boa. Minha tia paterna, minha irmã teve aos 34 anos, eu tive duas vezes. Passei por 2 cirurgias, quimio, radio e terminei o meu tratamento em setembro de 2018. Todas nos curamos. Se eu tivesse que reescrever a minha história, eu a faria incluindo a superação do Câncer de Mama.

Quando fui diagnosticada pela segunda vez, recebi um telefonema de uma amiga que queria notícias após a minha segunda cirurgia. Eu respondi que estava ótima, pois dessa vez havia descoberto cedo e que tiraria de letra o tratamento. Eu só tinha a agradecer a Deus. Foi quando ela me contou a sobre uma moça de 30 anos que, recém diagnosticada com Câncer de Mama, teria que esperar 6 meses para fazer a sua cirurgia. Na hora, eu pensei: meu Deus isso não é possível! Não é justo que eu possa me tratar duas vezes e me curar e esta menina tenha que aguardar. Preciso fazer alguma coisa! Imediatamente veio a ideia de criar uma ONG que de um lado arrecadasse de muitos doadores, e de outro fizesse parcerias com hospitais privados e filantrópicos para tratar essas mulheres e diminuir o tempo entre o diagnóstico e o início do tratamento. Assim nascia o Instituto Protea.

Estudei o assunto e descobri que a situação desta doença é realmente preocupante no Brasil. Apesar de ter até 95% de chance de cura, todo dia morrem, em média, 42 mulheres de câncer de mama em nosso país. Esta taxa de mortalidade é quase três vezes mais alta do que a dos EUA e Europa. Por isso temos que mobilizar a sociedade para reverter este quadro. Nosso principal objetivo é reduzir esta taxa de mortalidade para que a sobrevivência chegue a 90 – 95% no Brasil. Para isso faremos parcerias com hospitais privados e filantrópicos para aumentar o número de mulheres tratadas e diminuir o tempo entre o diagnóstico e o início do tratamento.

Reuni o Conselho Consultivo em novembro de 2017 e iniciamos a estruturação do Protea a partir de fevereiro de 2018. Em junho, ele nasceu oficialmente e em novembro começamos os atendimentos às pacientes em parceria com o Hospital Santa Marcelina. Ao longo deste último ano todos nós do Protea, amigos, embaixadores Protea e parceiros multiplicaram as horas do seu dia para fazer o Protea acontecer e poder ajudar mulheres que não tiveram a mesma chance que eu e as mulheres da minha família. Sou feliz por saber que hoje o Protea é uma realidade. E que 2019 possamos avançar em busca da cura e do tratamento de muitas brasileiras!



NÓS

O INSTITUTO PROTEA

É uma organização sem fins lucrativos fundada em junho de 2018.

Protea é uma das flores mais belas e antigas do mundo. Proveniente da África do Sul, seu nome deriva do Deus grego Proteus, uma divindade com o poder da metamorfose. A flor tem a capacidade de se transformar e de se adaptar a condições inóspitas do meio-ambiente.

Uma flor robusta, Protea significa transformação, esperança e força, uma ótima representação da resiliência das pacientes com câncer de mama, que têm que se adaptar e se transformar para superar a doença.

OBJETIVO: Reduzir a taxa de mortalidade do câncer de mama no Brasil.

MISSÃO: Proporcionar, de maneira ágil e com qualidade, o tratamento do câncer de mama para mulheres de baixa renda

VISÃO: Todas as mulheres devem ter acesso rápido a um tratamento digno para a cura do câncer de mama

VALORES: • Igualdade • Dignidade • Qualidade • Solidariedade

Paciente Protea em tratamento. Sra. XXXX

CÂNCER DE MAMA

No Brasil

O Câncer de Mama é o tipo de câncer de maior incidência entre as mulheres, no mundo e no Brasil, depois do de pele não melanoma.

30% dos casos de câncer em mulheres (INCA, 2018);

Serão **60 mil novos casos** de Câncer de Mama em **2019** (INCA, 2017);

Sobrevida de mulheres com Câncer de Mama em 5 anos é de **75%** no **Brasil** versus 90% nos EUA (CONCORD 3, 2014).

1 em cada 4 brasileiras morrem em até 5 anos após o diagnóstico da doença;

42 brasileiras por dia perdem a vida para esta doença que tem até 95% de chances de cura (INCA, 2015);

Infelizmente, apesar da Lei dos 60 dias que preconiza o **início do tratamento em até 60 dias** após o diagnóstico de qualquer câncer, **apenas 30% dos pacientes brasileiros** com câncer têm iniciado o seu tratamento dentro deste prazo (TCU, 2018).

CÂNCER DE MAMA

No Brasil

O Instituto Protea atua para aumentar o número de pacientes com câncer de mama tratadas, diminuir o tempo entre o diagnóstico e o início do tratamento, e, com isso, diminuir a taxa de mortalidade da doença no Brasil.

Como?

Buscamos parcerias com hospitais privados e filantrópicos; Captamos recursos para custear o diagnóstico e tratamento de Câncer de Mama de mulheres de baixa renda.

Em 2018 foi estabelecida a primeira parceria com o Hospital Santa Marcelina, um hospital privado e filantrópico, com 80% do atendimento via SUS, localizado em Itaquera, Zona Leste do município de São Paulo.

Escolhemos a Zona Leste de São Paulo como região de atuação do projeto piloto do Instituto Protea por dois motivos:

O estado de São Paulo concentra 27% dos casos de Câncer de Mama do Brasil (INCA, 2017).

A Zona Leste possui o menor rendimento nominal médio e é também uma das regiões mais populosas do Município de São Paulo, segundo o IBGE.

PROTEA AMAR





O projeto Social

O projeto **PROTEA AMAR**, Atendimento ao Câncer de Mama de Alta Resolutividade, tem o objetivo de proporcionar acesso rápido ao tratamento de Câncer de Mama às mulheres de baixa renda do município e estado de São Paulo, em especial das moradoras da Zona Leste, ampliando o serviço já prestado pelo ambulatório de mastologia do **Hospital Santa Marcelina** para aumentar o número de pacientes atendidas.

Para isso, o Projeto **PROTEA AMAR** possui 4 pilares de atuação:

 Aumento do número de consultas de triagem e diagnóstico de novas pacientes que precisam confirmar ou descartar a suspeita de Câncer de Mama;

 Realização de todos os exames necessários em apenas um dia;

 Financiamento do tratamento de Câncer de Mama incluindo cirurgia, quimioterapia e radioterapia;

 Oferta do exame de Mamotomia em substituição à cirurgia-diagnóstica



PROTEA AMAR

Resultados 2018 (novembro e dezembro)

+ 15% o número de consultas diagnósticas da Mastologia oferecidas pelo Hospital Santa Marcelina. Esse resultado se deve a contribuição do PROTEA AMAR com o custeio de um médico PJ que atende 1 dia a mais por semana no Ambulatório de Mastologia do Hospital Santa Marcelinha.

+ 10% o número de pacientes tratadas pelo Hospital Santa Marcelina com Câncer de Mama. O projeto custeou o tratamento de 4 pacientes nos meses de novembro e dezembro. Uma delas foi operada em dezembro e as demais fizeram exames pré-cirúrgicos para serem operadas em janeiro de 2019.

Reduziu o tempo de espera para a realização dos exames confirmatórios de todas as pacientes atendidas pelo HSM na Mastologia. Os exames **passaram a ser realizados em 1 dia (antes levava de 30 a 45 dias)**, ou seja, no dia seguinte à primeira consulta diagnóstica.

Custeou 3 exames de Mamotomia para 3 pacientes em dezembro. Este exame confirma (ou não) a suspeita de Câncer de Mama no caso de nódulos não-palpáveis. A alternativa seria a internação para a cirurgia-diagnóstica, um procedimento invasivo para as pacientes que sequer tiveram a doença diagnosticada. Além disso, o Instituto PROTEA oferece transporte gratuito e especial para a realização do exame de mamotomia junto ao nosso parceiro **Nova Diagnóstica**.

Diminuiu em 1 mês o tempo de espera de 3 pacientes já diagnosticadas com Câncer de Mama e que aguardavam para serem operadas. As 3 pacientes que foram beneficiadas com o exame de mamotomia, disponibilizaram vagas no centro cirúrgico. :

35 consultas e 38 exames: mamografias, ultrassom de mamas, eletrocardiograma, ecocardiograma, tomografia computadorizada de tórax, abdômen, pelve, etc.

**Nosso objetivo está sendo alcançado:
reduzir o tempo entre o diagnóstico e o início do tratamento.**

DEMONSTRAÇÕES FINANCEIRAS

Balanço Patrimonial e Demonstrativo de resultados do
exercício referente ao período
de 5/6/2018 a 31/12/2018

Demonstrações Financeiras - 2018 (R\$)*

Ativo Circulante		Passivo Circulante	
Equivalente de caixa	513,186.39	Obrigações Fiscais	307.50
		Patrimonio Liquido	517,645.73
Ativo Não Circulante			
Imobilizado	4,766.84	Patrimonio Social	400,000.00
		Superavit/Deficit	117,645.73
Total Ativo	517,953.23	Total Passivo	517,953.23

Receitas das Atividades e Receita Financeira	
Doações	335,678.36
Trabalho Voluntário	25,643.88
Rendimentos de Aplicação	7,285.87
Despesas Operacionais	
Despesas com Pessoal	-9,744.13
Despesas Administrativas	-213,258.48
Trabalho Voluntário	-25,643.88
Despesas Tributárias	-167.82
Despesas Financeiras	-2,148.07
Superavit/Deficit	117,645.73

DEMONSTRAÇÕES FINANCEIRAS

Custos do Projeto PROTEA AMAR 2018

O custo total do projeto PROTEA AMAR em 2018 (novembro + dezembro) foi de 24.919,82 reais. Mais da metade do custo total (79,06%) foi referente as atividades que ocorrem no Hospital Santa Marcelina.

Atividade (R\$)	
Médico Extra - PJ	11,900.00
Tratamento	7,800.00
Mamotomia - Materiais	4,598.24
Mamotomia - Van	350.00
Impressões e materiais	271.58
Total	24,919.82

Em 2018, o Instituto Protea recebeu 335.678,36 reais em doações. Mais da metade foram provenientes de doações únicas realizadas por pessoas físicas (57,8%).

- 227 doadores em 2018:
- 218 Pessoas Físicas
- 9 Pessoas Jurídicas

Doações 2018*	
Doações Mensais	20,751.00
Doações Únicas	314,927.36
Pessoa Física	193,945.20
Pessoa Jurídica	120,982.16
Total Doações	335,678.36

PARCEIROS & MANTENEDORES

Agradecemos a todos os nossos parceiros e apoiadores por nos ajudarem em áreas estratégicas em nossa luta pela cura do Câncer de Mama. Os resultados do nosso trabalho não seriam os mesmos sem vocês.

a4 & holofote
COMUNICAÇÃO

Bluu.

NIZAN Guanaes

NOVA
MEDICINA DIAGNÓSTICA

PLKC|ADVOGADOS

we

zerosite

Parceiros Outubro Rosa 2018

ADRIANA VILARINHO
dermatologia

ateliê de calças

[BAE]

Bocadinho
REFEIÇÕES & CONGELADOS

BNY MELLON

CORREDEIRAS
CORREDEIRAS

FACE IT
VEGAN BEAUTY

J.P.Morgan

La Fruteria
Boutique de Frutas

LULY VIDIGAL
FLORES

Mães
solidárias do
Colégio Santa
Cruz

R J
C C

TUCCA
100% PELA CURA DO CÂNCER

PARCEIROS & MANTENEDORES

Agradecemos aos Embaixadores Protea, parceiros, voluntários e amigos que nos ajudaram na caminhada de 2018.

Alberto Pogg
Alda Correa da Costa
Alessandro Zema Silva
Alexandre Ferreira de Abreu Pereira
Alice Whitaker A Mattos
Aline Kokis Slattery
Ana Carolina M B Matarazzo
Ana Claudia J Moscoso Morize
Ana Cristina Brito Tedesco
Anna Gabriella Antici
Ana Maria de Carvalho Machado
Andrea Albuquerque de Mello
Andrea Cozman
Andreas Meyer
Angela Paes
Antenor Gomes Fernandes

Antonio Carlos Srougé
Antonio Leonardo Neto
Ariane Malohlava
Baldomero Barbará Neto
Beatriz Lobato
Beatriz Magnani di Lorenzo
Bianca Haegler
Carla Cristina Tiago Rodrigues
Carlos Baumgart
Carolina Cooper
Carolina de Oliveira Mauro
Carolina Ruhman
Cecilia Duque Estrada Mange
Clarice Srougi Barcellini
Clarice Secches Kogut
Cláudia Yazig Haddad

Cristina Isabel Chagas Gouvea Vieira
Cynthia Svacina
Daniela Klabin Basilio
Daniela Zagottis | Debora F Araujo Denise
Leinemann
Dorival Kawakami
Edmo Chagas
Eduardo Adriano Koelle
Eduardo de Abreu Borges
Eduardo Rector Genekian
Elaine Coutinho Schulze
Fabiana Valerio Arana
Fatima Hasson
Fernanda Cardoso de Faria Da Costa
Fernanda Prud Aquino Resgue
Firma Consultoria e Participacoes Ltda

Flavia Machado de Britto
Flávia Meirelles
Flavia Poggio Cipov
Berenguer
Flavia Rodrigues Del Pra
Giovanna Fanucchi
Giovanni Foragi
Gloria Maria Miranda
Guilherme Ferreira Menezes
Guilherme Gonçalves
Guilherme Pugliese
Gustavo Nishida
Helena Eiko Tei Nishida
Heloisa Villela
Isabela Helcias
Ivete Campos
John Patrick Gorman
José Berenguer
José Luiz de Magalhães Lins
Ju Sawaia
Juliana Rinaldis Laurenti

PARCEIROS & MANTENEDORES

Agradecemos aos Embaixadores Protea, parceiros, voluntários e amigos que nos ajudaram na caminhada de 2018.

Karla Beatriz De O M Penho
Karla Maria Negri Vergara
Larissa Tone Meyer
Leila Beatriz da S.Silveira
Leticia Gheler
Lidiane Rocha
Livia Zarzur
Lúcia Mensato Rebello Couceiro
Luciana Castello Branco
Luciana Gebara Efeiche
Lucila Vassimon Barboza
Luiza Souza
Luiz de Paula Seve Filho
Marcela Perez Gardini
Marcia de Lima ARB
Marcia Gonçalves
Marco Kheirallah
Maria Christina Camargo Cury
Maria Cristiana M L Renault
Maria Gloria R Baumgart

Maria Lucia Stinchi Verissimo
Maria Paula Queiroz
Maria Tereza Dutra Carrijo
Mariana Del Gaizo Perioli Forti
Mariana Fernandes
Mariana Plass Rizzo
Cláudia Yazig Haddad
Marta Wermelinger
Matilde Freitas
Mauricio Maleck Coutinho
Maurício Stelle Tkatchuk
Mirela Benchimol Castro Neve
Monica Ferro
Monica Finkelstein
Mônica Renno
Nabia Helena Srougi
Patrícia Barcelos
Patricia Ferreira Leal
Patricia Furtado
Patrícia Quartin Von Sydow

Paula Luz
Paula Maria Pinto de Souza
Nogueira
Paulo Teixeira Drummond
Raquel Cifre
Rebeca Reis Paiva
Renata Buarque Goulart
Coutinho
Renata Cristina Rabelo Gomes
Renato Ruhman
Rose Mari Srougi
Ryu Carlos Tone
Sandra Berger
Sergio Machado Doria

Silvana Tinelli
Silvia Hosmi
Soraya Jarlicht
Sylvia Maria Da Gloria de Mello
Franco Nabuco Teresa Elkind
Vanessa Shuter Spada
Vera Lucia da Silva
Vera Novaes Amaral
Veronica Afonso de Araujo
Vianita Diniz Barcelos
Vinicius dos Reis
Zilpha Carvalho Nascimento



INSTITUTO
PROTEA
TUDO PELA CURA

QUER FAZER PARTE DO INSTITUTO PROTEA?



Junte-se a nós e contribua com o acesso ao diagnóstico e ao tratamento de
Câncer de Mama para mulheres de baixa renda!

Seja um doador

Acesse o nosso site e escolha a sua forma de doação:
https://institutoprotea.colabore.org/mama/single_step

Seja voluntário

Envie em email para contato@institutoprotea.org.br



INSTITUTO
PROTEA
TUDO PELA CURA

Acompanha nosso trabalho em:



[institutoprotea](https://www.facebook.com/institutoprotea)



[@institutoprotea](https://www.instagram.com/institutoprotea)



[Instituto Protea org](https://www.youtube.com/InstitutoProteaOrg)



contato@institutoprotea.org.br
protea.org.br

Endereço: R. Professor Filadelfo Azevedo, nº 566, Sala 01
Vila Nova Conceição, São Paulo, SP, CEP: 04508 - 011
Telefone: (11) 98425 - 1393

